EinBlick

Mitteilungen der Pfarrei
St. Michael Werdohl-Neuenrade

Datum 21.04. -04.05.2018Nr. 07/2018

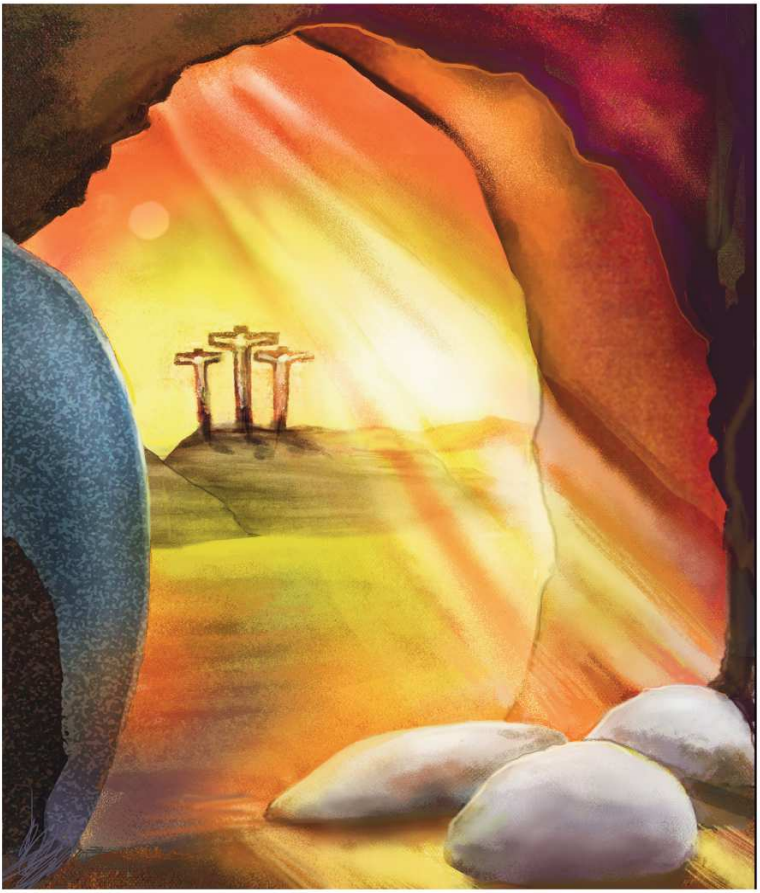

Sehr geehrte Leserinnen und Leser, liebe Schwestern und Brüder!

Was bleibt nach Ostern…?

Vielleicht entsteht eine gewisse Leere nach all diesen Feierlichkeiten. Vielleicht ist das aber auch normal und sogar notwendig. Das Grab war auch leer und von da an ging einiges anders als geplant und erwartet. Aber es ging viel besser als gedacht.

Die Suche Gottes nach dem Menschen, die im Paradies mit den Worten: *Adam, wo bist du?* begonnen hat, ist in Christus mit den Worten: *Es ist vollendet* zu Ende gegangen. Gott hat mich gesucht, gesucht und gesucht… und endlich gefunden, damit ich ihn finden kann. Der Tod hat keine Macht mehr! Von nun an wird alles anders. Es muss anders sein. Es wird nie mehr so sein wie zuvor. Gott hat sein Gesicht gezeigt; hat seine Intentionen geäußert. Von jetzt an ist es kein anonymer Gott mehr. Durch Jesus Christus sagte er definitiv, was für ein Gott er ist. Er ist ein Gott des Lebens! Ihm gehört das Leben.

Nach der Osternacht - nach der Auferstehung - haben wir die Gewissheit, dass der schwere Alltag mit all seinen Problemen und Sorgen nicht mit einem Kar-freitag, sondern mit dem Osterfest unseres Lebens endet. Denn die Auferstehung kommt sicher! Ohne Osternacht wäre unser Leben eigentlich undenkbar und hoffnungslos. Wir brauchen also ein „leeres Grab“, damit wir sagen können: Ja, Christus ist auferstanden.

Die Auferstehung Jesu Christi gibt Ihnen und mir eine neue Richtung, vielleicht benennt und verändert sie die Prioritäten, weil es kein Ende mehr gibt; weil es keine Hoffnungslosigkeit mehr gibt. Ist das nicht entlastend?

Unser Verstand sagt uns zwar: „Am Ende des Lebens steht der Tod.“ Doch unser Glaube lehrt uns: „Aber das Leben geht todsicher lebendig aus“.

Mit dem franziskanischen pace e bene, Frieden und alles Gute, grüße ich Sie herzlich!

Ihr Pater Christoph Robak, Kaplan

GOTTESDIENSTE

Samstag, 21. April

St. Michael
16:30 Uhr Beichtgelegenheit
17:00 Uhr VAM
- *anschl. Pfarrversammlung* -
für unsere Pfarrei - ✞ Georg Hanel u. ✞✞ Schwestern Maria Mutwalda u. Maria Sixta–
✞✞Ehel. Paula u. Bernhard Ruhrmann

St. Mariä Heimsuchung
Beichtgelegenheit und Hl. Messe fallen aus!

4. Sonntag der Osterzeit, 22. April, Weltgebetstag für geistliche Berufe

(L1: Apg 4,8-12 L2: 1 Joh 3,1-2 Ev: Joh 10,11-18')

St. Mariä Heimsuchung
08:00 Uhr Frühmesse
✞ Edeltraud Krawczyk -

St. Petrus Canisius
09:30 Uhr Hochamt
✞ Maria Teresa Hadynski-✞ Lucja Osisek -

St. Mariä Heimsuchung
10:00 Uhr Hochamt
✞✞ Luzie u. Hermann Bette - ✞ Detlef Hellweg –
✞ Heinrich Hesse -

St. Michael
11:00 Uhr Hochamt
✞✞Ehel. Martha u. Georg Petersen -
JM ✞ Karlheinz Winzer - Leb. u. Verst. der Fam. Hinse u. Everdiking

Montag, 23. April, Hl. Georg,

St. Michael
08:30 Uhr Hl. Messe mit Laudes in der Krypta
✞✞Ehel. Hubert u. Hedwig Pollok

Dienstag, 24. April, Hl. Fidelis von Sigmaringen, Märtyrer

St. Michael
08:30 Uhr Hl. Messe in der Krypta

St. Mariä Heimsuchung
17:00 Uhr Anbetung
18:00 Uhr Wortgottesdienst

Mittwoch, 25. April, Fest Hl. Markus, Evangelist

St. Michael
08:30 Uhr Hl. Messe in der Krypta

St. Mariä Heimsuchung	**15:00 Uhr Hl. Messe** **20:00 Uhr Taizé-Andacht in der. ev. Kirche**
St. Petrus Canisius	**17:00Uhr Rosenkranzgebet** **17:15 Uhr Hl. Messe**

Donnerstag, 26. April

St. Mariä Heimsuchung	**08:30Uhr Hl. Messe entfällt !!!** **11:30 Uhr Kindergarten Andacht** **12:30 Uhr Schulmesse**
St. Michael	**08:30 Uhr Hl. Messe** **16:30 Uhr Rosenkranzgebet in der Krypta** **17:00 Uhr Eucharistische Anbetung in der Krypta** **18:00 Uhr Vesper - Abendlob**

Freitag, 27. April, Hl. Petrus Canisius

St. Mariä Heimsuchung	**08:30 Uhr Hl. Messe**
St. Michael	**08:15 Uhr Wortgottesfeier der Schule St. Michael** **10:30 Uhr Hl. Messe Seniorenzentrum** **17:00 Uhr Eucharistische Anbetung und Beichte** **17:30 Uhr Ostervesper** **18:00 Uhr Hl. Messe**

Samstag, 28. April

St. Michael	**10:30 Uhr Beichte der Kommunionkinder** **16:30 Uhr Beichtgelegenheit** **17:00 Uhr VAM** **6 WA** ✞ Elisabeth Keinecke-✞ Johanna Trilling - Leb. u. Verst. d. Fam. Heinrich Klaes sen. -
St. Mariä Heimsuchung	**18:00 Uhr Beichtgelegenheit** **18:30 Uhr VAM** ✞ Ursula Aufermann ✞ Sohn Michael ✞ Susanne Neudam ✞✞ Franz-Josef u. Hildegard Paul ✞ Änne Hupperich – Leb. u. ✞✞ d. Fam. Witt-Greupner -

5. Sonntag der Osterzeit, 29. April, Hl. Katharina v. Siena

(L1: Apg 9,26-31 L2: 1 Joh 3,18-24 Ev: Joh 15,1-8)

St. Mariä Heimsuchung **08:00 Uhr Frühmesse**

St. Petrus Canisius **09:30 Uhr Hochamt**
für unsere Pfarrei - ✞✞ Fam. Nitschke u. Kuhs -

St. Mariä Heimsuchung **10:00 Uhr Hochamt**
✞ Bruder Werner Hupperich -

St. Michael **11:00 Uhr Hochamt**
✞ Maria Porwol u. ✞✞ d. Fam. Preikschat –
✞✞ Gabriela u. Piotr Ubrych -

Montag, 30. April

St. Michael **08:30 Uhr Hl. Messe mit Laudes in der Krypta**

Dienstag, 01. Mai, Hl. Josef, der Arbeiter

St. Michael **09:00 Uhr Hl. Messe mit Eröffnung der Maiandacht**

St. Mariä Heimsuchung **18:00 Uhr Hochamt zur Ehren der Mutter Gottes**

Mittwoch, 02. Mai, Hl. Athanasius, Kirchenlehrer,

St. Michael **08:30 Uhr Hl. Messe in der Krypta**

St. Mariä Heimsuchung **15:00 Uhr Hl. Messe**

St. Petrus Canisius **17:00Uhr Maiandacht**
17:30Hl. Messe

Donnerstag, 03. Mai, Hl. Philippus u. Hl. Jakobus, Apostel

St. Mariä Heimsuchung **08:30Uhr Hl. Messe**
-anschl. Frauenfrühstück -

St. Michael **08:30 Uhr Hl. Messe**

Freitag, 04. Mai, Herz-Jesu-Freitag

St. Mariä Heimsuchung **08:30 Uhr Hl. Messe**

St. Petrus Canisius	**09:15 Uhr Hl. Messe** ✞ Eduard Baraniok u. ✞✞ Eltern u. Schwiegereltern - ✞ Gertraud Ferda
St. Michael	**18:00 Uhr Marienvesper** **18:30 Uhr Hl. Messe** für unsere Kranken in der Pfarrei – zur Sühne für die Abtrünningen u. Lauen

Aktuelles aus der Pfarrei

Herzliche Einladung zur Pfarrversammlung

Der Pfarrgemeinderat lädt alle Pfarreimitglieder, alle Vereine und Gruppierungen, Freunde und Gäste unserer Pfarrei zur Pfarrversammlung am **Samstag, dem 21.04.2018,** ein. Wir beginnen mit der Hl. Messe in der Pfarrkirche St. Michael in Werdohl um 17:00 Uhr und im Anschluss geht es dann im großen Pfarrsaal weiter.

Neben der Vorstellung des neuen Pfarrgemeinderates und seiner neuen Aufgaben, wird es hoffentlich Neuigkeiten vom Votum geben. Des Weiteren werden die ersten bereits umgesetzten Maßnahmen aus dem **P**farrei**E**ntwicklungs**P**ro-zess vorgestellt. Für das leibliche Wohl wird ebenfalls gesorgt.

Die Vorabendmesse in St. Mariä Heimsuchung in Neuenrade fällt an diesem Tag aus.

Firmvorbereitung 2018

Am Samstag, 29. September 2018, wird Weihbischof Wilhelm Zimmermann allen Jugendlichen unserer Pfarrei, die **vor dem30.06.2003** geboren sind, das Sakrament der Firmung spenden.

Mit der Firmung ist man in der Gemeinschaft der Kirche mündiger Christ – mitanderen Worten: „Volljährig“. Deshalb bleibt als Ziel der Firmvorbereitung, dass der/die Firmkandidat/in selbst ein freies Ja zu seiner/ihrer Taufe sagen kann: Ich nehme Jesus Christus, den Sohn Gottes, als den Herrn meines Lebens an und bemühe mich, die Freundschaft mit Christus immer wieder zu stärken. Das sollte

der Hauptgrund sein, bei der Firmung »mitzumachen«. Firmung ist aber noch mehr als ein nachgeholtes, freiwilliges Ja zur Taufe. Wie Jesus für die Seinen um die Gabe des Heiligen Geistes gebetet hat, so betet die Kirche für die Firmkandidaten, dass der Heilige Geist sie erfülle.

Für diese Firmvorbereitung gibt es keine persönliche Einladung. Jeder, der **vor dem 30.06.2003** geboren wurde und sich mit dem Katechetenteam und anderen Jugendlichen auf diesen Weg machen will, um das Sakrament der Firmung zu empfangen, kann sich ab sofort persönlich

im Pfarrbüro in Werdohl, Neustadtstr. 32 oder
im Gemeindebüro in Neuenrade, Bahnhofstr. 9

während der Öffnungszeiten bis Ende April 2018 anmelden. Es gibt auch keine Sondertermine für die Anmeldung. Wem die Firmung ein Herzensanliegen ist, der findet bestimmt die Zeit für eine persönliche Anmeldung. Zur Anmeldung benötigen wir:

1. die Taufurkunde;
2.den Namen des Firmpaten wie auch wann und wo er selbst gefirmt wurde;
3. einen Kostenbeitrag in Höhe von 40,- € für das geplante Firmwochenende, die Materialien und andere Ausgaben, die während der Vorbereitung anfallen.

Die gemeinsame Firmvorbereitung für alle Firmbewerber unserer Pfarrei beginnt am 22. Juni 2018. Wir werden uns sehr intensiv vorbereiten, indem wir uns zwei Monate lang einmal pro Woche (!!!) treffen, um bestimmte Themen unseres Glaubens zu besprechen.
Das bedeutet konkret, dass jeder an mindestens **5 der 6 Firmtreffen** aktiv teilnehmen muss und zudem mindestens **10 Sonntagsgottesdienste** besucht. Außerdem findet für alle Firmkandidaten/innen in diesem Jahr ein verbindliches **Firmwochenende mit Übernachtung** statt.

<u>Wer diese Bedingungen nicht erfüllen kann, kann es nächstes Jahr wieder versuchen.</u>

Termine der Firmvorbereitung:

1. Treffen:	Freitag, 22.06. von 18.00 Uhr bis 21.00 Uhr
2. Treffen:	Samstag, 30.06. von 10.00 Uhr bis 13.00 Uhr
3. Treffen:	Freitag, 06.07. von 18.00 Uhr bis 21.00 Uhr
4. Treffen:	Firmwochenende von Freitag bis Sonntag (31.08.-02.09.)
5. Treffen:	Samstag, 08.09. von 10.00 Uhr bis 13.00 Uhr
6. Treffen:	Samstag, 15.09. von 10.00 Uhr bis 13.00 Uhr
7. Treffen:	Samstag, 22.09. von 10.00 Uhr bis 13.00 Uhr

Probe vor der Firmung: Dienstag, 25.09.2018 um 18.00 Uhr
Firmung: Samstag, 29.09.2018 um 17.00 Uhr.

Bei der Firmung selbst sprechen wir über das Patenamt. **Der Firmpate** soll ein katholischer, gefirmter Christ sein, der sich ehrlich um ein christliches Leben bemüht. Für offene Fragen, stehen die Geistlichen gerne zur Verfügung.

BEERDIGUNGEN

Aus unserer Pfarrei verstarben:

am 22.03. im Alter von 62 Jahren
Heinz Jürgen Tremblau, Borgheller Str. 12, Werdohl

am 23.03. im Alter von 54 Jahren
Piotr Walorczyk, Am Krähenacker 29, Werdohl

am 31.03. im Alter von 94 Jahren
Edeltraud Weiner, Ütterlingser Str. 24A, Werdohl

am 07.04. im Alter von 71 Jahren
Carmelo Capizzi, Erlhager Weg 8, Werdohl

am 09.04. im Alter von 56 Jahren
Martin Schneider, Am Holte 27, Werdohl

Herr, wir erbitten für unsere Verstorbenen das Geschenk deiner Gnade.
Mögen sie in dein Reich eintreten und den Tag deiner Ewigkeit erleben.

Die Pfarrgemeinde gratuliert
zum Geburtstag und wünscht Gottes Segen.

21	4	Gierse	Irmgard	N	Winterlit	12	78	Jahre
21	4	Rakoczy	Ingrid	W	Osemundstraße	7	82	Jahre
22	4	Mühlenbruch	Elisabeth	W	Alt-Pungelscheid	3	81	Jahre

23	4	Klaes	Hannelore	W	Zum Winterhagen	12	83	Jahre
23	4	Sauer	Herbert	W	Wilhelmshöhe	7	77	Jahre
24	4	Kartes	Johanna	W	Danziger Straße	12	89	Jahre
25	4	Kämper-Bluhm	Ingrid	N	Graf-Engelbert-Str.	10	77	Jahre
25	4	Bergmann	Anna Elise	W	Oststraße	35	78	Jahre
25	4	Mertens	Karl	W	Am Krähenacker	9	83	Jahre
26	4	Müller	Klaus	W	Hardtstraße	3	78	Jahre
27	4	Braun	Klaus-Dieter	N	An der Leye	15	75	Jahre
28	4	Witt	Helga	N	Jahnstraße	21	75	Jahre
28	4	Ferda	Heinrich	W	Rader Weg	5	81	Jahre
28	4	Lux	Klara	W	An der Repke	6	83	Jahre
28	4	Rohrmann	Hans	W	Im Espenhagen	7	81	Jahre
29	4	Moser	Karin	N	Jahnstraße	92	79	Jahre
1	5	Petri	Horst	W	Brüderstraße	8	77	Jahre
1	5	Severin	Heinrich	W	Pungelscheider Weg	3	90	Jahre
2	5	Dolle	Elvira	N	Dahler Straße	19	79	Jahre
2	5	Probe	Elisabeth	W	Turmstraße	19	80	Jahre
3	5	Hartmann	Ursula	N	Graf-Engelbert-Str.	10	84	Jahre
3	5	Jung	Manfred	W	Bogenstraße	2	77	Jahre
3	5	Müller	Waltraud	W	Wilhelmsthal	7	75	Jahre
4	5	Krischker	Gerhard	N	Hinterm Turm	14	79	Jahre
4	5	Holthaus	Hans Herbert	W	Ginsterweg	8	93	Jahre
4	5	Trautmann	Siegfried	W	Brauck	19	91	Jahre

Recht herzlich gratulieren wir auch allen anderen Pfarrgemeindemitgliedern, die in dieser Zeit ihren Geburtstag feiern.

Aktuelles
aus der Gemeinde St. Michael

Kleiderkammer

Die Kleiderkammer der Caritas und der Malteser in Werdohl in der Schnurrestraße ist an folgenden Tagen geöffnet:

Montags nur Verkauf: 14.00 - 17.00 Uhr
Mittwochs nur Annahme: 09.30 - 12.00 Uhr

Werdohler Tafel

Die nächste Lebensmittelausgabe ist am Donnerstag, **26. April 2018, von 13.45 bis 16.00 Uhr im ehemaligen Ev. Kindergarten, Kirchenpfad**. Wie in jedem Monat ist die Werdohler-Tafel für Lebensmittel- und/oder Geldspenden dankbar. Die Lebensmittel- und die Geldspenden können im Eingangsbereich der Kirche St. Michael oder im Pfarrbüro zu den Öffnungszeiten abgegeben werden.

Die Ökumenische Flüchtlingshilfe

trifft sich **montags von 15.00 - 17.00 Uhr** in den Räumen des ehemaligen Ev. Kindergartens, Kirchenpfad, Werdohl.

Taizégottesdienst

Unter dem Motto „Feuer und Flamme - wofür brennt dein Herz?“ feiern wir am **Mittwoch, dem 16. Mai, um 19:30 Uhr** in der Kirche St. Michael den 45. Werdohler Taizé-Gottesdienst. Ab 19.00 Uhr ist die Kirche für die Besucher geöffnet, um sich im stillen Gebet oder beim Kennenlernen der Lieder auf den Gottesdienst vorzubereiten. Seit mehr als zehn Jahren bildet diese ökumenische Abendandacht einen festen Bestandteil unserer gemeinsamen Gottesdienstangebote. Dieses Mal ist der Taizégottesdienst neben dem Ökumischen Abend zum Wochenbeginn ein weiterer Schritt in der Vorbereitung auf das Pfingstfest, das seit dem Stadtjubiläum im Jahr 2001 im ökumenischen Festgottesdienst am Pfingstmontag einen Höhepunkt findet.
Die musikalische Gestaltung liegt bei Martin Theile (Klarinette) und Marion Jeßegus (Piano). Im Anschluss an den Gottesdienst wird auf dem Kirchplatz zu Gespräch und Gemeinschaft bei einem kleinen Snack herzlich eingeladen.

Aktuelles

aus der Gemeinde St. Mariä Heimsuchung

Weißer Sonntag, 08. April 2018

Welch ein toller, unvergesslicher Tag: Ein festlicher Gottesdienst – tollemusikalische Begleitung durch die Philipp-N. Band viele Gäste in festlicher Kleidung und wir 15 Kommunionkinder waren zum ersten Mal Gast am Tisch des Herrn. Es war etwas ganz Besonderes, denn im gewandelten Brot war Jesus uns ganz nahe. Wir sagen Danke für diesen wunderbaren Tag, für die gute und intensive Begleitung während unserer Gruppenstunden sowie für all die guten Wünsche, Gebete und Geschenke. Den Kommunionkindern aus Werdohl, die dem großen Tag sicherlich schon jetzt entgegenfiebern, wünschen wir alles Gute und Gottes Segen.
Die Kommunionkinder aus St. Mariä Heimsuchung

Lesekreis

Alle Lesefreunde sind recht herzlich zum nächsten Lesekreis am **Donnerstag, 26. April 2018, um 16.30 Uhr** in die Kath. Bücherei, Bahnhofstr. 9, eingela-den.

Blick in unsere Vereine und Verbände

Seniorentreff

Die Gruppe trifft sich am **Mittwoch, 02. Mai 2018, um 15.00 Uhr** im Kleinen Pfarrsaal von St. Michael.

Kolping Werdohl

Am Samstag, dem**5. Mai,** findet **um 15.00 Uhr** im **Großen** Pfarrsaal unsere Außerordentliche Mitgliederversammlung statt. Sie steht ganz im Zeichen des Mitgliederbeschlusses für den Antrag auf Auflösung unserer Kolpingsfamilie. Alle stimmberechtigten Mitglieder sollten diesen Termin wahrnehmen.

kfd St. Michael

Am **Dienstag, dem 08.05.2018**, beginnt um **18.00 Uhr** unsere diesjährige Jahresversammlung. Da Neuwahlen zum Vorstandanstehen, bittet der Vorstand um eine rege Beteiligung aller Mitglieder. Bitte merken Sie sich diesen Termin schon einmal vor.

kfd Neuenrade

Gemeinsames Frühstück

Am Donnerstag, **03. Mai,** treffen wir uns nach dem Frauengottesdienst (08.30 Uhr) im Philipp-Neri-Haus zum gemeinsamen Frühstück. Erst genießen wir die frischen Brötchen und den leckeren Kaffee. Herr Enser von der Polizei Märkischer Kreis, Abteilung Kriminalprävention, wird uns dann in einem Bericht aufklären, welche Möglichkeiten es gibt, sich vor Diebstählen (Handtasche, Geldbörse oder an der Haustür)zu schützen oder vorzusorgen. Es wird sicher wieder ein spannender Vormittag. Herzliche Einladung dazu.
Gäste sind immer willkommen.

Maibowlenabend am 29. Mai

Wir starten am Dienstag, 29. Mai, um 17.30 Uhr mit der Maiandacht. Esschließt sich dann der Gottesdienst um 18.00 Uhr an und danach treffen wir uns bei leckeren Schnittchen und Maibowle(mit und ohne Alkohol). Herzliche Einladung dazu. Gäste sind immer willkommen.

Freilichtbühne Herdringen

Anmeldungen für die Fahrt zur Freilichtbühne Herdringen bitte an Ulrike Wolfinger, Tel. 61816. Es gibt noch freie Plätze. Termin:**22. Juni abends** ab PNH mit Privatautos.

Tagesfahrt Willingen, Samstag 14.Juli

Zu einer Busfahrt lädt die kfd alle interessierten Frauen oder Männer am 14.07. ein. Wir starten gegen 8.00 Uhr in Neuenrade und werden in Willingen einen Stadtrundgang, Mittagessen, Fahrt auf den Ettelsberg und vieles mehr einpla-nen. Anmeldungen bitte an Ulrike Wolfinger, Tel. 61816.

DRK-Kleiderladen

Der DRK-Kleiderladen bietet gebrauchte Kleidung und Hausrat für jedermann an. Jeden Dienstag von 15-17 Uhr werden im Kleiderladen an der Werdohler Str. 1 (ehemals Gasthof „Zur Post") in NeuenradeKleidung und Hausrat gegen ein geringes Entgeld angeboten. Mittwochs von 15-17 Uhr können gut erhaltene Kleider- und Hausratspenden abgegeben werden. Textilien, die nicht mehr gebrauchstüchtig sind, bitte in die Container werfen.

Caritasverband für das Kreisdekanat Altena-Lüdenscheid e.V.

Ferienfreizeiten 2018 auf die Nordseeinseln Ameland und Juist

Der Caritasverband für das Kreisdekanat Altena-Lüdenscheid e.V. veranstaltet auch in diesem Jahr wieder zwei traditionelle Ferienfreizeiten für Kinder im Alter von 6 – 14 Jahren.

Die erste Freizeit für ca. 30 Kinder im Alter von 6 bis 10 Jahren führt in der Zeit vom **28.07. - 11.08.2018** auf die deutsche Nordseeinsel Juist in das Ferienhaus der Stadt Altena. Das Haus liegt in einer Dünenlandschaft nahe dem Sandstrand. Diese Freizeit kostet 400,- €.

Die zweite Freizeit gehtvom **18.08. - 28.08.2018** auf die niederländische Insel Ameland. Hier wird ein Rundum-Programm für Kinder / Jugendliche im Alter von 10 bis 14 Jahren angeboten. Diese Freizeit kostet 460,-€.
In beiden Freizeiten werden die Kinder bei guter Verpflegung rund um die Uhr von einem ortskundigen und altbewährten Betreuerteam begleitet und aufs Beste versorgt. Spannende Ausflüge, Wattwanderung, Kutschfahrt und Strandaktionen sowie Spiel und Spaß um und im Haus stehen auf demTagesplan.
Familien haben in Einzelfällen die Möglichkeit, zur Finanzierung der Freizeit bei Antragsstellung durch den Caritasverband, öffentliche Zuschüsse in Anspruch zu nehmen.

Informationen sind im Caritasverband Lüdenscheid bei Katharina Walter,
Tel. 02351 / 905 005 erhältlich.

Kochteam für Ferienfreizeit Juist gesucht

Für unsere Ferienfreizeit nach Juist vom 28.07. – 11.08.2018 suchen wir noch zwei KöcheInnen, die Spaß daran haben, für ca. 40 Kinder und Betreuer die Freizeitverpflegung zu übernehmen. Kost, Logis und eine Aufwandsentschädigung wird gestellt. Informationen sind im Caritasverband Lüdenscheid bei Katharina Walter, Tel. 02351-905 005 erhältlich.

Youngcaritas Märkischer Kreis

“old mobile for youngcaritas" Aktion 2018

„youngcaritas im ruhrbistum“ sammelt alte Handys und hilft mit dem Erlös Kindern in Benin

Ruhrgebiet/Märkisches Sauerland (cde) „Eigentlich ist es krass, dass ausgerechnet die Verkaufserlöse aus unserem Wohlstandsmüll dazu beitragen sollen, dass Kinder in Benin bessere Lebenschancen haben“, sagt Kathrin Henneberger, die das Projekt „youngcaritas im ruhrbistum“ leitet. Sie verweist damit auf die Aktion "old mobile foryoungcaritas", die am Ostersonntag startet und bis zum Beginn der Sommerferien (15. Juli) geht.

In allen Städten des Ruhrbistums sammelt „youngcaritas im ruhrbistum“ gebrauchte Handys, die eine Partnerfirma anschließend fachgerecht stofflich verwertet oder repariert. Henneberger: „Mit dieser Verwertung von Elektroschrott verhindern wir, dass die alten Handys auf Mülldeponien in Afrika landen und dort von Kindern unter menschenunwürdigen und gesundheits-schädlichen Bedingungen zerlegt werden, um die enthaltenen Rohstoffe zu gewinnen.“ In jedem Handy stecken bis zu 60 Stoffe, darunter wertvolle Metalle wie Kupfer, Gold, Aluminium und das in Coltan enthaltene Tantal, aber auch gesundheitsschädigende Substanzen wie Blei, Quecksilber und Cadmium.

Aber youngcaritas will auch aufklären. Erstmalig bietet das Projekt „old mobile“ in diesem Jahr Workshops für Jugendgruppen und Schulklassen an. „Mit unserem Projekt wollen wir nicht etwa zu mehr Konsum aufrufen. Im Gegenteil, wir wollen bewusst machen, wie sich unser Konsum auf die Lebensverhältnisse anderer Menschen weltweit auswirkt“, erklärt Henneberger. Interessierte Gruppen sind eingeladen, bei der Aktion mitzumachen und eigene Sammelboxen aufzustellen.

Der Erlös der Handy-Sammelaktion geht an das Projekt „Perspektiven für Kinder in Not“ in Benin von Caritas international, der Auslandshilfe des Deutschen Caritasverbandes. Bei der Aktion „old mobile foryoungcaritas“ im letzten Jahr konnte youngcaritas 750 Handys sammeln. Der Erlös von 434 Euro ging an ein Caritas-Straßenkinderprojekt in Kenia. (ChG)

Rückfragen beantwortet Katharina Walter,0157/53023970
walter@youngcaritas-mk.de
Tel.: 02351/905005, Fax: 02351/905012
info@youngcaritas-mk.de, www.youngcaritas-mk.de
www.facebook.com/youngcaritasMK

Weitere Infos zur Handy-Sammelaktion: www.youngcaritas.ruhr.de

Weitere Infos zum Projekt „Perspektiven für Kinder in Not“:
http://www.caritas-international.de/hilfeweltweit/afrika/benin/bessere-kindheit

Caritas Werdohl

Einladung zum Seniorentag
am Donnerstag, 24.Mai 2018, ab 14:30 Uhr im Großen Pfarrsaal

Zu einem bunten geselligen Nachmittag lädt die Gemeinde alle Mitgliederab dem 65.Lebensjahr ein. Sollte Ihr(e) Ehepartner(in) noch keine 65. Jahre alt sein, so ist natürlich auch er/sie herzlich eingeladen.

Wir beginnen mit einer Andacht. Anschließend stärken wir uns bei Kaffee undKuchen. Ein abwechslungsreiches Programm sorgt für Unterhaltung.Auch für musikalische Begleitung ist gesorgt.Die Gesamtorganisation liegt in den Händen der Pfarrcaritas.Der Nachmittag endet um ca. 18.00 Uhr.

Wir bitten alle Gäste, die nach 14:30 Uhr kommen, im Vorraum des Pfarrsaals bis zum Ende der Andacht zu warten.

Den Anmeldezettel senden Sie bitte bis zum **14.Mai 2018** an das PfarrbüroNeustadtstrasse 32. Sie können die Anmeldung auch in den bereitgestelltenZettelkasten im Turmbereich der Kirche St. Michael werfen. WeitereAnmeldeformulare liegen am Schriftenstand in der Kirche aus.

Wir wünschen allen Teilmehmerinnen und Teilnehmern viel Freude und dieErfahrung einer lebendigen Gemeinschaft.

Ihre Pfarrcaritas St. Michael Werdohl

Ansprechpartner der Pfarrei St. Michael Werdohl-Neuenrade

Pfarrbüro St. Michael Werdohl-Neuenrade
Neustadtstr. 34
58791 Werdohl
☎ 02392/80643-10
🖷02392/80643-19
Email: st.michael.werdohl@bistum-essen.de
Homepage: www.st-michael-werdohl-neuenrade.de

Mo. 09.00 Uhr - 11.00 Uhr
Di. 14.00 Uhr - 16.00 Uhr
Do 09.00 Uhr - 11.00 Uhr
Do 14.00 Uhr - 18.00 Uhr

Gemeindebüro St. Mariä Heimsuchung
Bahnhofstr. 9
58809 Neuenrade
☎ 02392/80643-40
🖷02392/80643-49
Email: st.mariae-heimsuchung.neuenrade@bistum-essen.de

Mi.14.00 – 16.00 Uhr u. Fr. 09.00 – 11.00 Uhr

Filialkirche St. Petrus Canisius
Kirchstr. 5
58791 Werdohl

Seelsorger:
Pater Irenäus Wojtko, Pfr. ☎02392/80643-21
Email:bruder.irenaeus@minoritenkonvent.de

Pater Christoph Robak, Kpl
☎02392/80643-22
Email:pater_christoph@gmx.de

Pater Kamil Pawlak, Pastor
☎ 02392/80643-24
Email:fr.kamil@me.com

Konvent der Franziskaner-Minoriten
Neustadtstr. 34
58791 Werdohl
☎ 02392/80643-20
🖷02392/80643-19
Email: werdohl@minoritenkonvent.de
Homepage: www.minoriten-werdohl.de

Verwaltungsleitung: Frau Klaudia Grobel, Neustadtstr. 34, 58791 Werdohl
☎ 02392/80643-11 🖷02392/80643-19 Email: klaudia.grobel@bistum-essen.de

Gottesdienstordnung an den Wochenenden:

St. Michael, Werdohl	Samstag	17: 00 Uhr Vorabendmesse
	Sonntag	11:00 Uhr
St. Mariä Heimsuchung	Samstag	18:30 Uhr Vorabendmesse
	Sonntag	08:00 Uhr
		10:00 Uhr
St. Petrus Canisius	Sonntag	09:30 Uhr

EinBlick – **Redaktion:**

Georg Andratschke	Tel. 13615	georg.andratschke@t-online.de
Heinz-Dieter Lob	Tel. 3521	hd.lob@online.de

In eigener Sache

EinBlick Nr. 08/2018
für die Zeit vom **05.05.2018 bis 25.05.2018**
Redaktionsschluss ist **Freitag, der 27.04.2018!**